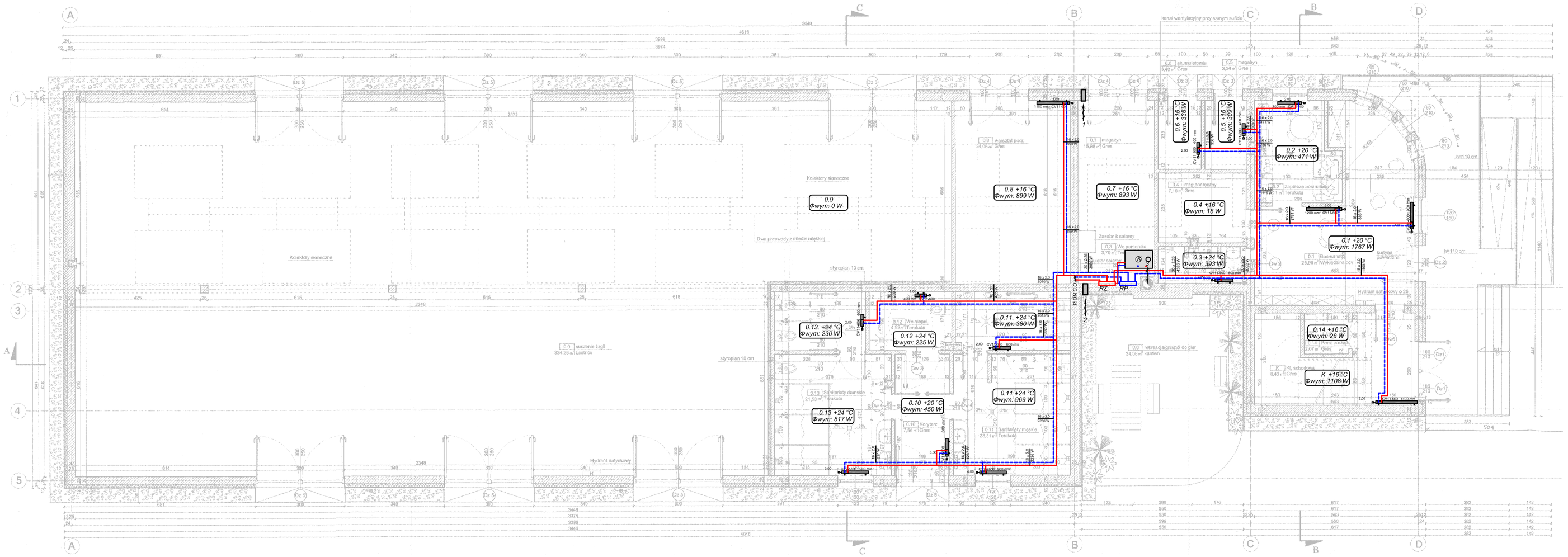

Zestawienie powierzchni		
0.1	Biomarket	25,96 m²
0.2	Zaplecze socjalne	9,11 m²
0.3	Łazienka personelu	3,70 m²
0.4	Mag. podręczny	7,10 m²
0.5	Mag. na paliwo	3,34 m²
0.6	Akumulatornia	3,40 m²
0.7	Magazyn	15,88 m²
0.8	Warsztat podręczny	24,66 m²
0.9	Suszenie żagli	334,26 m²
0.10	Korytarz	6,35 m²
0.11	Sanitariaty męskie	23,31 m²
0.12	Sanitariat niepel.	4,93 m²
0.13	Sanitariaty damskie	21,53m²
0.14	Pom. porządkowe	2,07m²
K	Klatka schodowa	6,36 m²
	RAZEM	489,98 m²

LEGENDA:

- —PROJ. INSTALACJA C.O. – ZASILANIE
- —PROJ. INSTALACJA C.O. – POWRÓT
- —PROJ. OGRZEWANIA GRZEJNIKOWE
- 16 x 2,0 —PROJ. ŚREDNICE INSTALACJI C.O.
- K —KOCIOŁ Z PALNIKIEM MIESZUTKOWYM DO SPALANIA PELLETU HT DASPELL O MAX MOCY 20kW PROD. HEIZTECHNIK
- 1 —KANAŁ WENTYLACJI WYWIEWNEJ 14x14cm ZAKOŃCZONY KRATKĄ WYWIEWNĄ UMIESZCZONĄ POD STROPEM POMIESZCZENIA
- 2 —KANAŁ NAWIEWNY Ø160mm "ŻETKA" ZAKOŃCZONY KRATKAMI NAWIEWNYMI
- 3 —CZOPUCH Ø150mm Z BLACHY STALOWEJ GRUBOŚCI 4,0 MM IZOLOWANYM WEŁNĄ MINERALNĄ

UWAGA:

RYSUNEK ROZPATRYWAĆ WRAZ Z OPISEM TECHNICZNYM ORAZ WYTYCZNYMI PRODUCENTA ZASTOSOWANYCH ELEMENTÓW INSTALACJI, URZĄDZEŃ I ARMATURY.

PROJEKTANT: Cezary Szwarc	UPR.: WAM/0097/POOS/15	
SPRAWDZ.: Tomasz Domański	UPR.: WAM/ES/0059/06	
INWESTOR: Gmina Miejska Ostróda ul. A. Mickiewicza 24; 14-100 Ostróda		
NAZWA INWESTYCJI: PROJEKT BUDOWLANY INSTALACJI WEW. CENTRALNEGO OGRZEWANIA STANICY WODNEJ W OSTRÓDZIE NA DZ. 58/3, 58/7, 61, OBRĘB 5 OSTRÓDA		NR RYSUNKU: 1
BRANŻA: SANITARNA		DATA: 06.2016 r.
NAZWA RYSUNKU: RZUT PRZYZIEMIA		SKALA: 1:50